



# Policía Nacional

Dirección de Tránsito y Transporte

8

Congreso de Transporte  
de Pasajeros



# Transporte de Pasajeros en Colombia

## Cifras del sector transporte 2017

216

millones de pasajeros movilizados en Colombia

189,9

Movilizados en el modo terrestre

87%

del total movilizado



El país cuenta con **61 terminales** de transporte legalmente habilitadas, homologadas y con autorización del Ministerio de Transporte, es decir, solo el **5,4%** de los municipios cuenta con terminales de transporte

Fuente: Ministerio de Transporte, Aeronáutica Civil, ANI, Dirección General Marítima -DIMAR

En la última década creció en un **13%** la movilización de pasajeros en el país

2008: 168'021.219  
2018: 189'953.909

**4.460** empresas de servicio público registradas en el RUNT

**2.763 de carga**  
**1.786 pasajeros – 513 Intermunicipal**  
**97 Mixto**

Fuente: Ministerio de Transporte / RUNT

## Amenazas

### Siniestralidad Vial Nacional

Corte Agosto 2018

		Participación
Siniestros	67.953	3.063 (4,5%)
Muertos	4.232	22 (0,5%)
Lesionados	23.818	157 (0,6%)

Fuente: Observatorio ANSV

Crecimiento exponencial de la **ilegalidad e informalidad en el transporte.**

(Bicitaxi, Mototaxi, plataformas y servicio particular no público)

Actividad delincuenciales sobre la vía



# Diagnostico informalidad e ilegalidad en el transporte

Del 01 enero de 2017 al 9 de septiembre de 2018

Se elaboraron **87.980** comparendos por ilegalidad en el transporte y se inmovilizaron **43.925** en todo el país

**28** Departamentos con **TRANSPORTE INFORMAL**

87% de los departamentos

**758** municipios de **1.123**  
No cuenta con control operativo del tránsito  
67% de los municipios

**307** Municipios con informalidad  
27% de los municipios

## 8 Aspectos dinamizadores de la problemática



Falta de cobertura transporte formal



Falta de empleo (convergencia con desplazamiento forzado)



Facilidad para adquisición de motocicletas



Creación de una economía alterna



Aun falta liderazgo



Bajo nivel educativo



Falta de transporte Escolar



Congestión vehicular



# Estrategia Nacional contra el transporte informal e ilegal

Prioridad "Salvar Vidas"



Diagnóstico jurisdicciones con mayor número de víctimas por siniestros y focos de informalidad

Corto



**"Plan Choque"**  
Prevención, Educación y Control

Mediano



**Plan de consolidación de la legalidad**  
Reformas normativas, corresponsabilidad interinstitucional, controles administrativos

Largo



**Plan de edificación**  
Alcance de indicadores propuestos en el Plan Nacional de Seguridad Vial

**"Plan Choque"**  
35 municipios

**20 - 30**

Días por  
Jurisdicción

**Control conjunto con Agentes de tránsito**

**Socialización y preparación**

- Mesas interinstitucionales
- Revisión del Plan de acción
- Preparación de recursos humanos y físicos

**Control**

- Puntos identificados de siniestralidad
- Conductas recurrentes
- Infracciones prioritarias



# Transporte de Migrantes

En el país hay presencia de **870.093** venezolanos

Rutas de migrantes más utilizadas

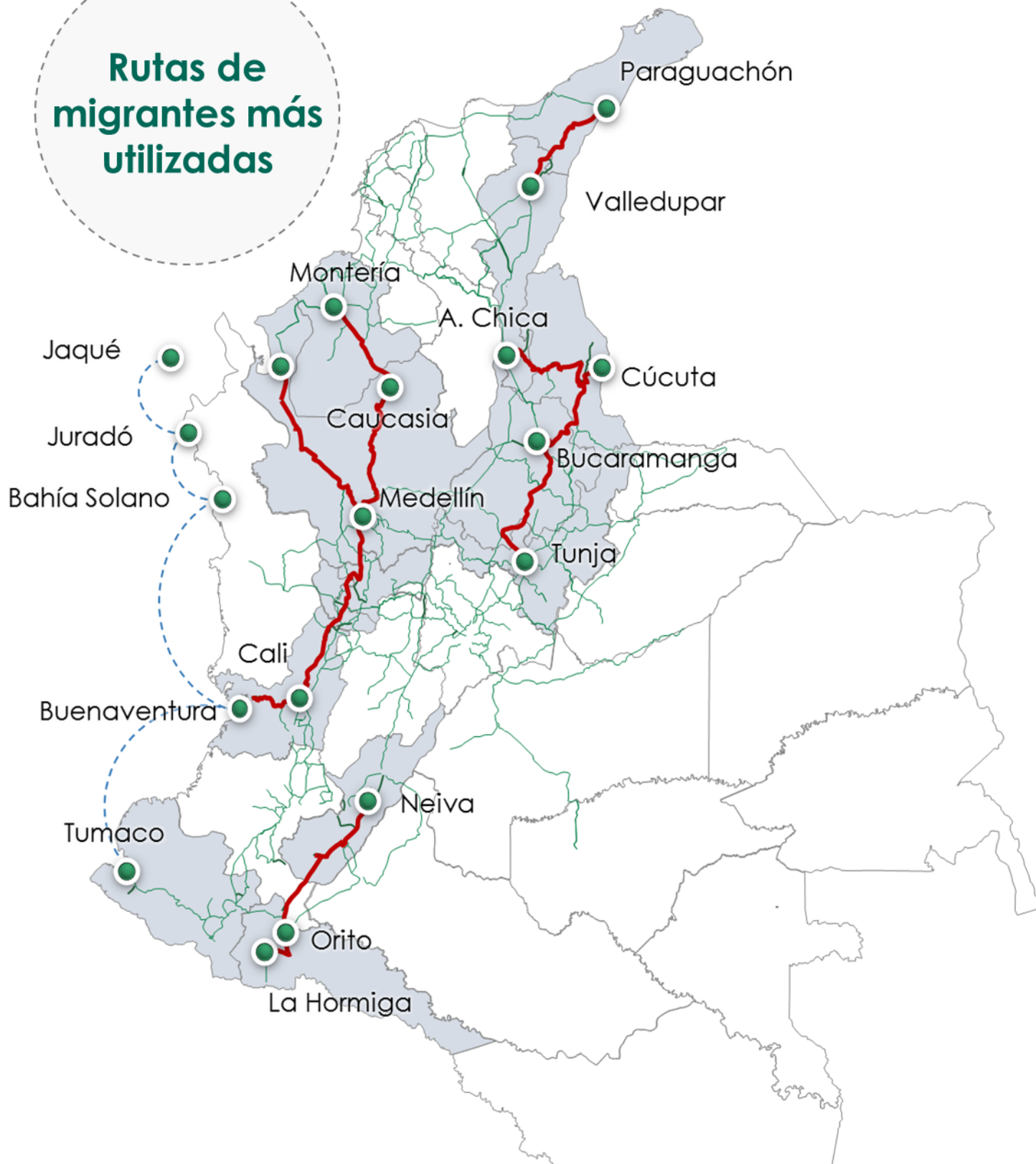

**66.829**  
Regulares

**133.434**  
dentro del tiempo establecido por ley

**181.472**  
portadores del Permiso Especial de Permanencia

Se calcula un flujo diario aproximado de **5.000** personas en tránsito desde la frontera hacia los distintos lugares del país.

Fuente: Migración Colombia

**Posible Solución:** Mesas de trabajo para la articulación los lineamientos sobre el control en materia migratoria en el transporte de pasajeros extranjeros por carretera.



# Seguridad Ciudadana en las vías

Coordinación de capacidades Direcciones Operativas Policía Nacional

## Afectación 2018

**236** hurtos a vehículos de transporte público de Pasajeros, **149** eventos menos que en 2017



## Jurisdicciones más afectados

Jurisdicción	Eventos
Barranquilla	29
Medellín	25
Cartagena	22
Cali	13
Ibagué	13
Neiva	12



**6** ciudades concentran el **48%** de los hurtos en todo el país



## Plan de control criminal en vías

**6** puestos de control integral  
N/Santander, Valle, Antioquia, Cauca.

Caravanas de acompañamiento a vehículos de carga y pasajeros desde **Mojarras – Puerto Tejada (237 km)**.

Fortalecimiento Red de Cooperantes Viales – **RECVI**  
Empresas vinculadas **720**, agremiadas **1.060**

Implementación del **C4+2T** para la integración de los sistemas de video vigilancia del **PSCN**, concesiones viales y **CAD'S**

Supervisión y control en cuadrantes viales, a través de equipos móviles georeferenciando el servicio de policía a través de **C4+2T**

Control al transporte de estupefacientes, insumos químicos, armamento, contrabando.



# Innovación Tecnológica

Seguridad Vial



Seguridad Ciudadana

Unidad móvil de peritaje mecánico

Software de reconstrucción analítica

2 simuladores de conducción

Centro de Comando y Control móvil  
**SIART**

2 Laboratorios móviles de criminalística

**C4+2T**  
para el monitoreo operativo de las vías nacionales

Consolidación estrategia de **Puntos Seguros** junto a la **ANSV**, verificación técnica de vehículos



# Atención incidentes al transporte

Plataforma  
monitoreo  
sector transporte

- Información del vehículo
- Información del conductor
- Ubicación georreferenciada



C4+2T  
Dirección de  
Tránsito y  
Transporte

- Creación del incidente.
- Asignación de servicio de policía.
- Seguimiento a la atención del caso.

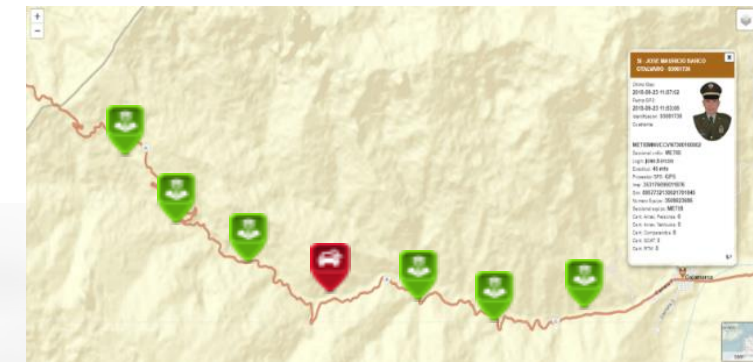

Integración de los sistemas de video  
vigilancia

- PSCN
- Concesiones Viales
- CAD'S

Alerta con botón  
de pánico







# Gracias

Dirección de Tránsito y Transporte de la Policía Nacional  
Calle 13 No. 18-24 Estación de la Sabana  
Teléfonos 596140 Ext. 21601  
[ditra.jefat@policia.gov.co](mailto:ditra.jefat@policia.gov.co)  
[www.policia.gov.co](http://www.policia.gov.co)